



## **Können Mikro-Datenpunkte die Medizin revolutionieren?**

Reto Kaul, sublimd GmbH



## Das Problem





## Arbeitsalltag Assistenzärzte, FMH-Begleitstudie Januar 2018

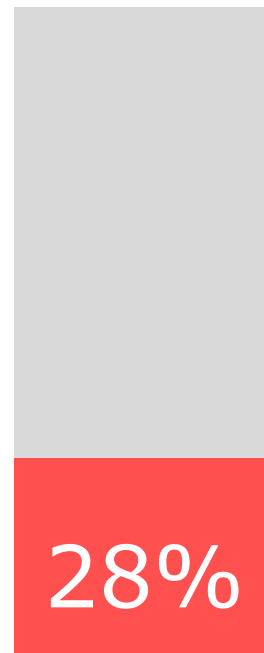

Dokumentationsarbeiten



Wenig Zeit für Patienten

Wenig Zeit für Recherchen



# Lösung?

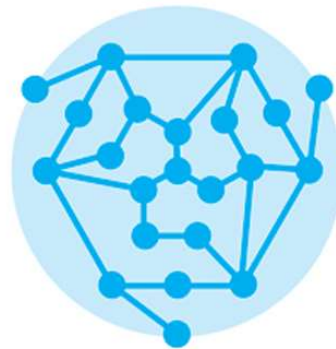
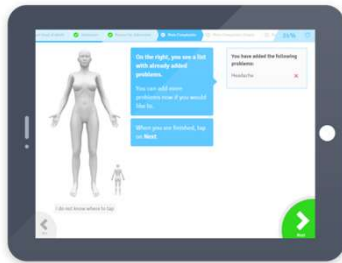

**SUBLIMD**



**Arztbericht**





**Unterstützungs-  
-Systeme**



enden  Detailgrad wählen  Hauptbeschwerden  **Hauptbeschwerden: Details**  Verwandte Probleme  36% 

Leiden oder litten Sie an einem der folgenden Probleme im Zusammenhang mit den **Kopfschmerzen?**

Fieber	Ja	<b>Nein</b>	Weiss nicht
Übelkeit Brechreiz	Ja	<b>Nein</b>	Weiss nicht
Erbrechen	Ja	<b>Nein</b>	Weiss nicht
Muskelschwäche Kraftlosigkeit in bestimmten Muskeln	Ja	<b>Nein</b>	Weiss nicht

 Zurück  Weiter



SUBLIMD admin, Notfallstation

Kessler, Martina (w) 23.11.1950 / Notfallstation: 16.03.2018 K6CHMX Aktionen x

Bericht Triage Pflege Status Scores Problemliste Messaging Zugangsberechtigung Aktivität

### Übersicht

#### Jetziges Leiden

Notfallmässige Selbstzuweisung der Patientin bei neuartigen, ziehenden bzw. dumpfen Kopfschmerzen occipital links seit drei Tagen.

Die aktuellen Kopfschmerzen hätten schleichend begonnen. Im Verlauf seien die Kopfschmerzen zunehmend geworden. Die Kopfschmerzen hätten aktuell eine Intensität von VAS 7/10. Linderung der Kopfschmerzen nach Einnahme von Analgetika.

Die Patientin habe im Rahmen der aktuellen Beschwerden bereits Medikamente verwendet (Irfen 400) worunter es zu einer Besserung gekommen sei. Muskelverspannungen werden bejaht.

Eine Verstärkung der Kopfschmerzen bei körperlicher Anstrengung oder beim Vorbeugen des Kopfes wird verneint. Eine Lichtempfindlichkeit oder Lärmempfindlichkeit wird verneint. Fieber, Nausea, Erbrechen, Lähmungserscheinungen, Sensibilitätsstörungen oder Sehstörungen im Zusammenhang mit den Kopfschmerzen wird verneint. Kürzliche Kopfverletzungen werden verneint.

Nackenschmerzen, Palpitationen, eine kürzlicher Bewusstseinsverlust, eine nasale Obstruktion, erhöhte Blutdrücke in letzter Zeit, eine Somnolenz, Unwillkürliche Muskelzuckungen und Dyspnoe werden verneint.

#### Nicht beantwortete Fragen

Zeichnung: Lokalisation der Kopfschmerzen?

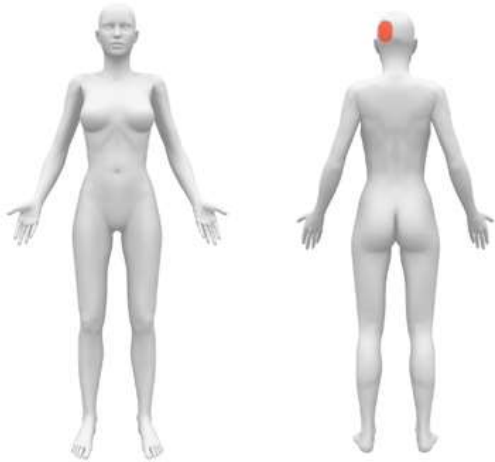

#### Allgemeine Empfehlungen

#### Persönliche Anamnese





15'000 Datenpunkte



Zeitersparnis von 14 min pro Bericht





[sublimd.com](http://sublimd.com)